UTDANNING

& KURS

Læring gjennom trygghet, kompetanse, kvalitet og utvikling

Tone Lise AKADEMIET

2 UNIKE GRUNNKURS
NEGLEDESIGN,
VIPPE & BRYNSTYLIST

FOTTERAPEUT
MANGEL PÅ
2.000 FOTTERAPEUTER

HUDPLEIER
NETTBASERT
KOMBINER SKOLE OG JOBB

HUD -OG KROPPSTERAPEUT
LEDENDE INTERNASJONAL
PRESTISJEUTDANNING

NEGLETEKNIKER
LANDETS HØYESTE UTDANNING
INNEN NEGLER

MAKEUP ARTIST

UTVIKLING GJENNOM KREATIVT ARBEID

WWW.TONELISEAKADEMIET.NO

Velkommen til oss!

Tone Lise Akademiet er landets største utdanningsaktør innen skjønnhet og velvære.
I snart 30 år har Tone Lise Akademiet stått for utvikling i bransjen og skapt en plattform for læring gjennom trygghet, kompetanse, kvalitet og utvikling. Et viktig kjennetegn ved Tone Lise Akademiet, er at vi tilbyr utdanninger som det er behov for i samfunnet.

Som student hos oss får du utvikle deg i et kreativt og spennende miljø. Med en praktisk og yrkesrettet utdannelse er det kort vei til et fremtidsrettet yrke, som du kan praktisere verden rundt. Under studietiden vil du merke at du gjør en forskjell for andre mennesker.

Velg med hjertet.
Å velge en utdanning kan være vanskelig, særlig når det er mange valgmuligheter og fag du synes er spennende. Vi råder deg til å tenke deg godt om og velge det du selv synes er interessant.

Velkommen som student hos oss

Tone Lise Forbergskog

Yrkesfaglige utdanninger

Fotterapi
Hudpleier
Hud- og kroppsterapeut

Høyere yrkesfaglig utdanning

Beauty makeup artist
Negletekniker

Godkjent av lånekassen

Grunnkurs

Negledesign
Vippe & brynstylist

Mulighet for nedbetaling

Lær av de beste!
Vi stiller høye krav til våre lærere og forelesere. De har mange års erfaring fra skjønnhets- og velværebransjen. Våre lærere kvalitetsikres via årlige pedagogiske kompetanseprogram.

STUDENTSALONG STUDENTKLINIKK

Som student ved TLA vil du få ferdighetstrening i skolens studentklinikk/salong. Dette vil gjøre din praksis mer selvstendig og autentisk, etterhvert som din kunnskap og ferdighetsnivå øker. Det legges stor vekt på studentenes evne til å tilegne seg kunnskap for å møte kravene en terapeut stilles ovenfor, slik at hun eller han skal fungere optimalt i yrket.

Øvelse på medstudenter vil være helt essensielt under utdanningen.

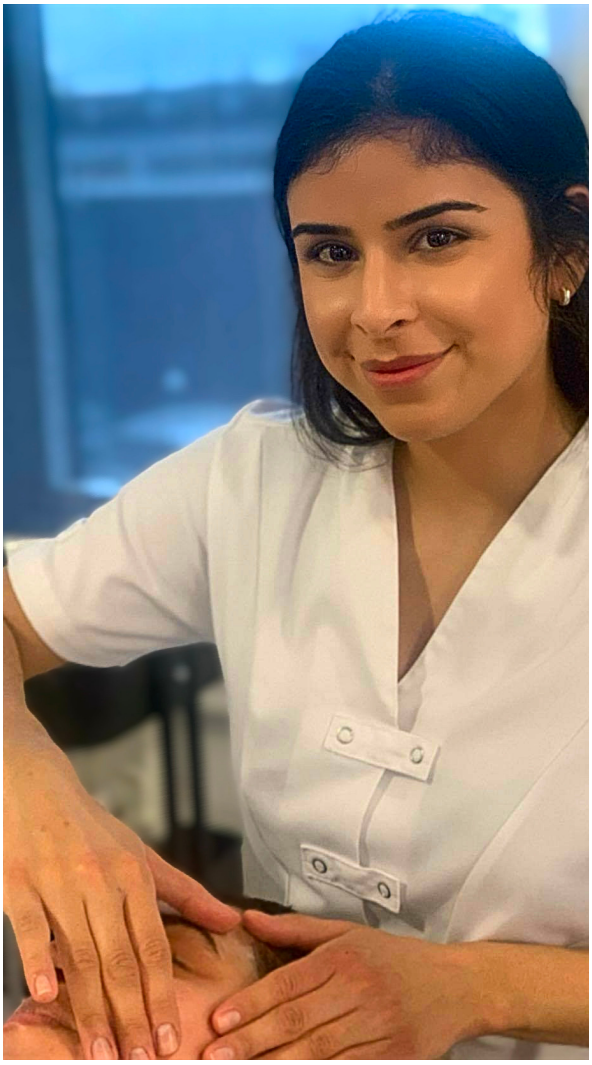

Tone Lise Akademiet AS og Fagskolen TLA AS tar forbehold om eventuelle trykkfeil i studieinformasjon, studieplan, pris, emnebeskrivelse eller annen informasjon som gjelder for det enkelte studium.

YRKESFAGLIG UTDANNING

FOTTERAPEUT

GODKJENT AV LÅNEKASSEN

VISSTE DU:

Du får et gelelakk kurs inkludert i din utdanning uten ekstra kostnad **verdi kr 10.000,-**

FOTTERAPI – TRYGG YRKESUTDANNING INNEN EN VIKTIG DEL AV HELSETJENESTEN

Behovet for fagutdannede fotterapeuter er stort. Tone Lise Akademiet tilbyr markedets mest komplette fotterapiutdannelse på 1 år.

Hvor langt er studieforløpet

1 år

1. semester heltid mandag til fredag
2. semester samlingsbasert, månedlig

Hvordan er fordeling av teori og praksis

- 1. semester teori og praksisundervisning stedsbasert og lærerstyrt undervisning
- 2. semester utplassering og selvstudium kombinert med samlinger på skolen

Autorisert fotterapeut

For å bli autorisert fotterapeut kan du enten før, under eller etter endt fotterapi utdanning ta tre offentlige eksamener i vg1 helse og oppvekst fag, i tillegg til privatist eksamen i fotterapi.

NB! Vg1: Du står selv ansvarlig for å melde deg opptil offentlig privatist eksamen og lære deg opp til dette.

Eksamen

Etter studieforløpet avlegges det offentlig privatisteksamener og skoleeksamen. Studenten melder seg selv opp til og betaler for gjeldende offentlig eksamener i henhold til programplanene, fotterapi Vg2 og Vg3.

Tone Lise Akademiet AS og Fagskolen TLA AS tar forbehold om eventuelle trykkfeil i studieinformasjon, studieplan, pris, emnebeskrivelse eller annen informasjon som gjelder for det enkelte studium.

FAGPLAN FOTTERAPEUT

GRUNNLEGGENDE TEORI

- Hygiene, anatomi og fysiologi
- Livsstil, sykdommer og fothelse
- Hud og neglelidelser, fotlidelser.
- Undersøkelser, behandlinger og dokumentasjon
- Analyse og tester av ledd, muskler og bevegelse
- Diabetesfoten, grunnleggende sårbehandling
- Massasje og fotøvelser
- Avlastningslære og ergonomi

AVLASTNINGSLÆRE

- Silikon, skumgummi, termoplastiske materialer
- Sålematerialer og trykkavlastninger
- Dynamiske såler, spange
- Ortonyxi, copolinegas, og neglprotetikk

GRUNNLEGGENDE PRAKSIS

- Fotpleiebehandling, skalpell-lære, apparater og instrumenter
- Ganganalyse, skotester, avtrykksmetoder
- Vurdering av mobilitet og funksjonsevne, materialer og avlastninger
- Fot og legg massasje

BUSINESS

- Logistikk, kundeservice og etikk
- Markedsføring, salg, resepsjon, booking og kassasystem
- Beauty is business, regnskap, forsikringer, selskapsformer og HMS
- Klinikkdrift, kommunikasjon, konflikthåndtering

STØTTEFAG

- Studentklinikk.
- Førstehjelp
- Velværebehandling med gelelakk på tånegler

APPARATER

- Vannbasert maskin
- Tørr maskin
- Steriliseringmaskin

JOURNALFØRING OG DOKUMENTASJON

- Elektroniske journaler
- Rutiner for kvalitetssikring og fagets egne tegnsystem

Tone Lise Akademiet AS og Fagskolen TLA AS tar forbehold om eventuelle trykkfeil i studieinformasjon, studieplan, pris, emnebeskrivelse eller annen informasjon som gjelder for det enkelte studium.

Fotterapi – et trygt yrkesvalg

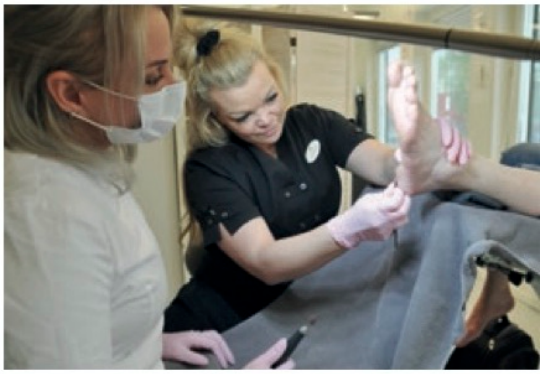

- Vi ser at bransjen trenger gode, trygge og selvstendige fotterapeuter og behovet for terapeuter er stort. Det var grunnen til at Tone Lise Akademiet startet opp en fotterapeut-utdanning, som leder frem til autorisasjon. I dag har vi full klasse med seks studenter, men til høsten økes dette til 12 studenter, som er det maksimale vi kan ha med en lærer, smiler fagansvarlig Veronica Anseth.

- Vi tilbyr et komprimert studium som følger de offentlige læreplanene for Vg2 og Vg 3 fotterapi og ortopediteknikk. Undervisningen er en fin kombinasjon av teori og praksis, og strekker seg over ett år på heltid. Studiet er godkjent av Lånekassen og inkluderer ett semester på skolen med vektlegging på teori, og ytterligere ett semester, som består av fire helgesamlinger og to dager med praksisplass i uken, der studentene får god trening i vår studentklinikk. Studieopplegget er fleksibelt og har blitt tatt godt imot, forteller fagansvarlig Veronica Anseth.

KREVENDE

Utdanningen inkluderer et bredt fagfelt, og det mye som skal gjennomgås i løpet av et år. Det krever at studentene er motivert.

- Det er mye studentene skal lese i løpet av et år, så det er et tøft studium. Studieinnholdet inkluderer anatomi og fysiologi, hud- og neglelidelser, og hudsykdommer som har innvirkning på føttene. Vi gjennomgår også analysemetoder, skoteori, avlastningslære, materiallære, neglebehandlinger, og ikke minst bedriftlære og gjennomgang av lowerket for yrkesgruppen står på undervisningsprogrammet. Så det er mye å sette seg inn i. Men vi ser at undervisningsopplegget fungerer, og våre elever gjør det bra i praksis også i etterkant, forteller Veronica Anseth. Hun legger til at jobbmulighetene står i kø etter endt utdanning.

GODE JOBBMULIGHETER

- Etter endt utdanning kan man jobbe i hudpleiesalonger, starte egen klinikk eller søke seg mot sykehussektoren og helsevesenet. For dem som ønsker å oppleve noe annet, er det også jobbmuligheter på cruiseskip. Dette er en fin utdanning, som også kan kombineres eller suppleres med andre utdanninger vi tilbyr på Tone Lise Akademiet. Hva med en tilleggsutdanning innen negleteknikk? Her kan man tilføre en glamfaktor til føttene, fremholder Veronica Anseth, som selv er utdannet autorisert fotterapeut og massør fra Axelssons Institute. Da hun ble kontaktet av Tone Lise Forbergskog, som planla å starte en utdanning som leder frem til å bli autorisert fotterapeut, var hun ikke i tvil.

- Det var gøy å kunne bli med på noe nytt, og formidle den kunnskapen jeg hadde opparbeidet gjennom 12 år som selvstendig fotterapeut, avrunder hun.

Tone Lise Akademiet AS og Fagskolen TLA AS tar forbehold om eventuelle trykkfeil i studieinformasjon, studieplan, pris, emnebeskrivelse eller annen informasjon som gjelder for det enkelte studium.

YRKESFAGLIG UTDANNING

HUDPLEIER

GODKJENT AV LÅNEKASSEN

VISSTE DU:

At det teoretiske tilknyttet utdanningen er lagt opp som nettstudie.

KOMBINERT NETTSTUDIE OG STEDSBASERT UNDERVISNING.

1 års utdanning til hudpleier på dagtid eller kveldstid.

Denne innovative hudpleie utdanningen gir deg fleksibilitet til å kombinere skole, jobb og raskt komme deg ut i et attraktivt arbeidsmarked.

Hvor langt er studieforløpet

1 år

1. semester dagtid mandag og tirsdag eller kveldstid mandag til onsdag
2. semester samlingsbasert månedlig.

Hvordan er fordeling av teori og praksis

- Praksisundervisning = stedsbasert og lærerstyrt undervisning
- Teori undervsining = nettstudier

Eksamen

Etter studieforløpet avlegges det offentlig privatisteksamener og skoleeksamen. Studenten melder seg selv opp til og betaler for gjeldende offentlig eksamener i henhold til programplanene, hudpleie Vg2 og Vg3.

nimue SKIN TECHNOLOGY

kalahari™ ancient desert secrets by Carina Franck

Tone Lise Akademiet AS og Fagskolen TLA AS tar forbehold om eventuelle trykkfeil i studieinformasjon, studieplan, pris, emnebeskrivelse eller annen informasjon som gjelder for det enkelte studium.

FAGPLAN HUDPLEIER

GRUNNLEGGENDE TEORI

- Dermatologi, hygiene og cellelære
- Anatomi ansikt, lymfesystem, muskel- og skjelettsystem
- Hudtyper, hudtilstander, behovsanalyse
- Kosmetisk kjemi, ingredienser og virkninger
- Produktkunnskap og enæring

GRUNNLEGGENDE PRAKSIS

- Ansiktsrens, eksfoliering og masker
- Massasjeteknikker og elektriske apparater
- Hudanalyse og produktforståelse
- Farging av vipper og bryn, brynsforming
- Hårfjerning ulike teknikker med voks
- Makeup, manikyr, pedikyr
- Kroppsbehandlinger
- Kroppsmassasje

BUSINESS

- Kundeservice og etikk
- Salg, resepsjon
- Booking, kassasystem
- Beauty is business
- Markedsføring / SoMe

STØTTEFAG

- Ferdighetstrening i skolens studentsalong
- Syrepensling
- Innføring i microneedling og oksygenbehandling

Etter endt utdanning vil du kunne delta på vår samarbeidspartners produktkurser, dette uten ekstra kostnad

Tone Lise Akademiet AS og Fagskolen TLA AS tar forbehold om eventuelle trykkfeil i studieinformasjon, studieplan, pris, emnebeskrivelse eller annen informasjon som gjelder for det enkelte studium.

Hvorfor velge nettstudier?

- Studer når og hvor du vil.
- Fleksibilitet.
- Planlegg egen hverdag.
- Kombiner jobb, studier, familie og reise.
- Virtuell interaksjon , som epost, chat, rom for diskusjon og skape nettverk.
- Veiledning. Still spørsmål direkte til lærer og får tett veiledning.

Tone Lise Akademiet AS og Fagskolen TLA AS tar forbehold om eventuelle trykkfeil i studieinformasjon, studieplan, pris, emnebeskrivelse eller annen informasjon som gjelder for det enkelte studium.

YRKESFAGLIG UTDANNING

HUD- OG KROPPSTERAPEUT

GODKJENT AV LÅNEKASSEN

HUD- OG KROPPSTERAPEUT MED CIDESCO GODKJENNING

Utdanning som kvalifiserer til anerkjent standard på internasjonal basis. Kombinasjon med innovativ kompetanse for å møte dagens arbeidsmarked innen skjønnhetsbransjen.

Hvor langt er studieforløpet
1 år heltid mandag-fredag. Følger den offentlige skolens ferieplan.

Hvordan er fordeling av teori og praksis
- Teori og praksisundervisning = stedsbasert og lærerstyrt undervisning
På dette studiet må man igjennom arbeidskrav:
- Særoppgave
- Case oppgave
- Utplassering i yrkesfeltet

Eksamen
Etter studieforløpet avlegges det offentlig privatisteksamener, skoleeksamen og Cidesco eksamen. Studenten melder seg selv opp til og betaler for gjeldende offentlig eksamener i henhold til programplanene, hudpleie Vg2 og Vg3.

Hva er CIDESCO
Cidesco er den mest kjente internasjonale standarden innen hudpleiefaget, og er svært anerkjent. Tone Lise Akademiet følger Cidescos fagplan, noe som gir studentene høyt faglig nivå i bransjen.

Tone Lise Akademiet AS og Fagskolen TLA AS tar forbehold om eventuelle trykkfeil i studieinformasjon, studieplan, pris, emnebeskrivelse eller annen informasjon som gjelder for det enkelte studium.

FAGPLAN
HUD- OG KROPPSTERAPEUT

TEORI

- Anatomi og fysiologi
- Dermatologi og hudsykdommer
- Kosmetisk kjemi- ingredienser og virkning
- Ernæring
- Hygiene
- Ergonomi
- Elektrisitetslære og elektriske apparater i hudpleie

PRAKSIS

- Grunnleggende ansiktsbehandlinger og avansert hudpleie
- Apparater og ulike massasjeteknikker
- Hud- og behovsanalyse og behandlingsprosedyrer
- Farging av vipper og bryn, brynsforming
- Hårfjerning ulike teknikker med voks
- Makeup, manikyr, pedikyr
- Kroppsbehandlinger:
  - Kroppsmassasje
  - Aromamassasje
  - Scrub / innpakning
  - Kroppsapparater

STØTTEFAG

- Ferdighetstrening i skolens studentsalong
- Førstehjelp
- Innføring i kosmetisk medisinsk hudpleie
- Innføring i microneedling og oksygenbehandling
- Produktkurs med aktuelle hudpleie og makeupserier
- Selvbruning

BUSINESS

- Kundeservice, kommunikasjon og etikk
- Salg, resepsjon
- Booking, kassasystem
- Beauty is business
- Markedsføring / SoMe

Tone Lise Akademiet AS og Fagskolen TLA AS tar forbehold om eventuelle trykkfeil i studieinformasjon, studieplan, pris, emnebeskrivelse eller annen informasjon som gjelder for det enkelte studium.

Hudpleier utdanning
VS
Hud- og kroppsterapeut

	Hudpleier	Hud- og kroppsterapeut
• Undervisningsform	Lærerstyrt praksisundervisning og nettbasert teori	Oppmøte heltid på skolen
• Pensum	Følger kompetansemål for vg2 og vg3	Følger kompetansemål for vg2 og vg3 og internasjonal lærerplan
• Praksis	2 dager i uken eller 3 kvelder i uken	Utgjør ca 50 % av studieforløpet
• Teori	Når og hvor du vil, i nettportal	Lærerstyrt forelesning ca 50 % av studieforløpet
• Hvilke personlige egenskaper passer best til hvilken utdanning?	• Fleksibilitet • Planlegge egen hverdag • Selvdisiplin	• Liker daglig interaksjon med lærer og studenter • Fastsatte skoledager • Dypere faglig forståelse
• Cidesco godkjenning	✗	✓

Hva er Cidesco?
Ledende internasjonal prestisje utdanning. Finnes i over 100 land med anerkjent markedsledende kompetanse i skjønnhetsbransjen.

HØYERE YRKESFAGLIG UTDANNING

BEAUTY MAKEUP ARTIST

GODKJENT AV LÅNEKASSEN

VISSTE DU:

Du får en verktøykasse som inneholder relevant utstyr inkludert i din utdanning uten ekstra kostnad
verdi kr 10.000,-

BEAUTY MAKEUP ARTIST - YRKESRETTET UTDANNING SOM UTGJØR 30 STUDIEPOENG.

Dette er en utdanning som går heltid eller deltid. Skjønnhetssminke er et bredt fagfelt og gjennom kreativt arbeid vil du utvikle teknikker og få kompetanse fra ulike temaer knyttet opp mot faget.

Hvor langt er studieforløpet
Du kan velge mellom to forskjellige studieforløp.
Heltid dagtid mandag til fredag 1/2 år
Deltid kveldstid mandag til torsdag 1 år

Hvordan er fordeling av teori og praksis
- Praksisundervisning 70 % = stedsbasert og lærerstyrt undervisning
- Teori undervisning 30 % = stedsbasert og lærerstyrt undervisning

Eksamen
På dette studiet må man igjennom arbeidskrav:
- Emne prøver
- Ferdighets prøver
- Skriftlig eksamen
- Praktisk eksamen

Tone Lise Akademiet AS og Fagskolen TLA AS tar forbehold om eventuelle trykkfeil i studieinformasjon, studieplan, pris, emnebeskrivelse eller annen informasjon som gjelder for det enkelte studium.

FAGPLAN
BEAUTY MAKEUP ARTIST

ELEMENTÆR FORKUNNSKAP

- Hudpleie og anatomi
- Fargelære, hygiene og produktlære

SKJØNNSMINKE

- Grunnleggende makeup high light, low light
- Øyesminketeknikker
- Makeup voksen hud og kveldsmakeup

VIDEREGÅENDE MAKEUPTEKNIKKER

- Cateyes, sotede øyne
- Contouring
- Glødende hud
- Orientalsk makeup

AVANSERTE MAKEUPTEKNIKKER

- Sort / hvit og farge makeup
- Blyantteknikk, fashion / stage
- Mote og trender og TV / film

STILHISTORIE

- 20-, 30-, 40-, 50-, 60-, 70-, 80-, 90- tallet

PRAKSIS

- Utplassering / praksisplass
- Studentsalong

STØTTEFAG

- Farge vipper og bryn, forme bryn
- Photoshop
- SFX, drag og aldring

BUSINESS

- Kundeservice og etikk
- Salg, resepsjon
- Booking, kassasystem
- Oppstart av egen bedrift
- Markedsføring / SoMe

Tone Lise Akademiet AS og Fagskolen TLA AS tar forbehold om eventuelle trykkfeil i studieinformasjon, studieplan, pris, emnebeskrivelse eller annen informasjon som gjelder for det enkelte studium.

ARTIKKEL - INTERVJU

LEV AV LIDENSKAPEN DIN

I over 30 år har Tone Lise Akademiet vært en fagskole der du får redskapene til å følge lidenskapen din – enten du vil bli negledesigner, makeupartist, hudpleier eller fotterapeut. Dette bør du vite før du søker.

Er du kreativ, strukturert, liker å jobbe med mennesker og har en drøm om å jobbe i en bransje som vokser? Da er fagskoleutdanningen i beauty makeup ved Tone Lise Akademiet utdannelsen for deg.

Studiet foregår over et halvt år, er støttet av Lånekassen og er fra 2018 likestilt med høyere utdanning og gir 30 studiepoeng. Dette er noen av fordelene ved å studere på Tone Lise Akademiet - i tillegg gir beauty makeup-studiet en unik kompetanse med gode muligheter i arbeidslivet, i en bransje som trenger seriøse aktører. Rektor ved Tone Lise Akademiet, Linn Himberg-Larsen forteller hvorfor akkurat du bør søke deg til Tone Lise Akademiet og hva som kreves.

LINN HIMBERG-LARSEN

Det er mange gode grunner til å velge en kreativ utdannelse slik som beauty makeup ved fagskolen vår, men en av de viktigste er at du som student får en oppdatert innføring i hva som virkelig kreves i yrkeslivet som makeupartist, forteller rektoren.

Linn Himberg-Larsen - Rektor

HJEMMEKOSELIG OG GODT LÆRINGSMILJØ

En av studentene som har valgt å gå beauty makeup-linjen ved Tone Lise Akademiet, nettopp på grunn av sitt rykte som seriøs og profesjonell utdannelse, er 20 år gamle Vetle Tobias Hømanberg Løwer.
Han gikk ferdig utdanningen i fjor, og er godt i gang med sin andre fagskoleutdanning som negleteknikker.

Hvordan kom du frem til at beauty makeup-utdanningen ved Tone Lise Akademiet var rett for deg?
Jeg hadde hørt av en venninne som hadde gått her, og var fornøyd med utdannelsen, at dette var en proff plass å være, forteller makeup-artisten, som for øyeblikket er aktuell som deltager i TV-serien «Glow Up» på TV 2 Sumo.

HOT TRENDS

Løwer gikk på videregående da han bestemte seg for at han ville bli makeup-artist. Og som mange andre kreative hadde han ikke helt sansen for «vanlig» skole. Valget falt derfor på en kreativ utdannelse ved Tone Lise Akademiet.

Denne utdanningen er ikke som vanlig skole, jeg liker å være her – det er en proff plass, men uten at det er noe stress å gå her, forteller 20-åringen. Og beskriver skolen som hjemmekoselig med en tilstedeværende lærerstab.

Det seks måneder lange utdanningsløpet passer han perfekt. Og gir tid og mulighet til andre aktiviteter som er tilknyttet yrket - og ikke minst hjelper det han å holde fokuset og driven.

– At utdanningen er på seks måneder er en stor fordel, da får jeg friheten til å gjøre ting utenom, og risikerer ikke å bli skolelei slik som før, forteller den nyutdannede makeupartisten.

Han har bare gode ting å si om lærerstaben og mener at dersom du har en drøm om å bli makeupartist bør du ta en titt bort fra Instagram, og heller begynne på makeupartist-utdanning for å komme på et høyere profesjonelt nivå. Vi du øke sjansene dine for jobb, er det en fordel å ta flere fag, som for eksempel negleteknikk slik at du har flere ben å stå på.

– Her får du alle grunnprinsippene for å bli en dyktig beauty makeup-artist, siden lærerne er på konkurransedyktig nivå i tillegg til at du lærer om selve bransjen og hvordan du kan leve av yrkesvalget ditt, mener Hømanberg Løwer.

HØYERE FAGSKOLEUTDANNING OG OPPTAKSKRAV

Er du en av de mange som vurderer en utdannelse ved en fagskole, er det verdt å merke seg at «beauty makeup-linjen» er regnet som en høyere yrkesfaglig utdanning. Et vedtak som kom på plass i fjor.

I 2018 fastslo regjeringen at fagskoleutdanninger skulle få et løft og innførte like rettigheter for fagskolestudenter som studenter i annen høyere utdanning. Studiet fikk navnet høyere yrkesfaglig utdanning og fagskolestudentenes læringsutbytte betegnes nå som studiepoeng, forklarer Himberg-Larsen.

Det vil med andre ord si at har du lyst til å bli makeupartist, men er redd for at det stenger andre dører med tanke på studiepoeng er dette nå en ubegrunnet frykt.

HØYERE YRKESFAGLIG UTDANNING

NEGLETEKNIKER

GODKJENT AV LÅNEKASSEN

VISSTE DU:

Du får en verktøykasse som inneholder relevant utstyr inkludert i din utdanning uten ekstra kostnad
verdi kr 10.000,-

NEGLETEKNIKER - YRKESRETTET UTDANNING SOM UTGJØR 30 STUDIEPOENG.

Er landets eneste fagskoleutdanning for negleteknikere i Norge.

Neglelære er et bredt fagfelt og gjennom lærerstyrt undervisning vil du utvikle teknikker og få kompetanse fra ulike temaer knyttet opp mot faget.

Hvor langt er studieforløpet
Heltid dagtid mandag til fredag 1/2 år

Hvordan er fordeling av teori og praksis
- Praksisundervisning 70 % = stedsbasert og lærerstyrt undervisning
- Teori undervisning 30 % = stedsbasert og lærerstyrt undervisning

Eksamen
På dette studiet må man igjennom arbeidskrav:
- Emne prøver
- Ferdighets prøver
- Skriftlig eksamen
- Praktisk eksamen

Tone Lise Akademiet AS og Fagskolen TLA AS tar forbehold om eventuelle trykkfeil i studieinformasjon, studieplan, pris, emnebeskrivelse eller annen informasjon som gjelder for det enkelte studium.

FAGPLAN NEGLETEKNIKER

ELEMENTÆR FORKUNNSKAP

- Kunstneglens form og struktur
- Neglsykdommer og plager
- Profesjonell etikk
- Den naturlige neglen
- Kundebehandling
- Hygiene
- Håndens anatomi

GRUNNLEGGENDE NEGLELÆRE

- Hånd og fotpleie
- Lakkering
- Gelelakk
- Liquid & powder (akryl)
- Polygel (gele)

VIDEREGÅENDE NEGLELÆRE

- Dekor, design og fargelære
- Den trygge salongen
- Produktkjemi
- Fargelære
- E-fil

PRAKSIS

- Utplassering / praksisplass
- Ferdighetstrening i skolens studentsalong

STØTTEFAG

- Hårfjerning
- Form og farge bryn
- Farge vipper

BUSINESS

- Kundeservice og etikk
- Salg, resepsjon
- Booking, kassasystem
- Beauty is business
- Markedsføring / SoMe

Tone Lise Akademiet AS og Fagskolen TLA AS tar forbehold om eventuelle trykkfeil i studieinformasjon, studieplan, pris, emnebeskrivelse eller annen informasjon som gjelder for det enkelte studium.

GRUNNKURS

Hva er grunnkurs ?
Våre grunnkurs er et tilbud for deg som ønsker å gå lenger kurs og ha mer innsikt i faget enn hva et helgekurs kan tilby. Her vil du gå mer i dybden på teorien og ikke minst få mye praksis via vår studentsalong. I tillegg går dette grunnkurset på deltid slik at man kan kombiner med annen jobb.

Hvordan er fordeling av teori og praksis
Det er fysisk oppmøte på skolen, da er det er det fokus både på teori or praksis.
Det er ca 30% teori og 70% praksisk

I praksis bruker vi vår studentsalong med reele kunder for å forberede deg til en relaistisk arbeidshverdag du vil møte når du er ferdigutdannet hos oss og kommer ut i jobb.

Når er det oppstart ?
Oppstart er 2-3 ganger i året. Dette justeres ut ifra forespørsel.
Studiene skjer på kveldstid eller dagtid 2 ganger i uken. *Bla videre for å lese om hver enkel retning for grunnkurs

Hva får man for bevis etter gjennomført grunnkurs ?
Etter at du har gjennomført og bestått alle prøver / eksamen i fagene vil du få et diplom som viser til alle temaene og fagene du har lært.

Hvordan foregår betaling ?
Grunnkurs kan betales med delbetaling faktura eller hele summen med engang
Kursavgiften inkluderer en pakke som inneholder essentielle verktøy du trenger for å jobbe med faget. Denne skal medbringes på skolen. Forbruksvarer til ferdighetstrening vil skolen stå for i ordinær skoletid.

Tone Lise Akademiet AS og Fagskolen TLA AS tar forbehold om eventuelle trykkfeil i studieinformasjon, studieplan, pris, emnebeskrivelse eller annen informasjon som gjelder for det enkelte studium.

GRUNNKURS

VIPPE & BRYNSTYLIST

Betales med faktura nedbetaling

VISSTE DU:

Du vil motta en pakke som inneholder essensielle verktøy du trenger for å jobbe med vipper. Forbruksvarer til ferdighetstrening vil skolen stå for i ordinær skoletid.

VIPPE OG BRYNSTYLIST HAR INGEN SPESIFIKKE OPPTAKSKRAV. 16 UKER GRUNNKURS

Behovet for fagutdannede vippe og brynstylister er stort. Vi tilbyr markedets mest komplette vippe og brynstylist utdanning.

På 16 uker vil du få kompetanse innen vipper og bryn, slik at du skal kunne jobbe med dette på et profesjonelt nivå.

MODULER VIPPE& BRYNSTYLIST

- Vippeløft
- Hygiene og grunnarbeid
- Produktkunnskap og kontraindikasjoner
- Kundebehandling
- Klassisk vippeextensions basic og advanced
- Volume vippeextensions basic og advanced
- Øyesykdommer og lidelser
- Brow lamination, brow design
- Form og farge bryn (pinsett og voks)
- Sminke av bryn
- Ferdighetstrening i skolens studentsalong

Eksamen og prøver

Gjennom dette studiet vil du måtte avlegge skriftlige eksamen og praksis eksamen på slutten av grunnkurset. Etter endt kurs og bestått eksamen vil du motta diplom.

Hva koster denne utdanningen?

Dette studiet er godkjent til å delbetale. Prisen og nedbetalingsplan finner du på vår nettside.

Tone Lise Akademiet AS og Fagskolen TLA AS tar forbehold om eventuelle trykkfeil i studieinformasjon, studieplan, pris, emnebeskrivelse eller annen informasjon som gjelder for det enkelte studium.

Bli en fagutdannet **vippestylist**

– Vippe-extensions er en skjønnhetstrend som har vart lenge og fortsatt er i vekst. Det har gitt seg utslag i et stort behov for faglært arbeidskraft, fremholder hovedlærer Jennifer Lopez Refsdal på Tone Lise Akademiet, som er Norges største utdanningsinstitusjon innen skjønnhet og velvære.

TEKST: **BJØRN KOLLERUD**

- Jeg vil si at det er et enormt behov for fagutdannede vippestylister. Dette har gitt seg utslag i en kraftig økning i etterspørselen etter denne utdanningen hos oss, sier Jennifer Lopez Refsdal. Hun fremholder at Tone Lise Akademiet tilbyr markedets mest komplette vippestylist utdanning.

- Yrket som vippestylist er svært variert og stiller høye krav til utøverens faglige kvalifikasjoner. Vår utdanning er tilrettelagt for kravene som bransjen etterspør i et gjennomarbeidet utdanningsløp. Gjennom vårt samarbeid med Beauty Products AS sikrer vi oss oppdateringer på alle nyhetene til bransjen.

vipper

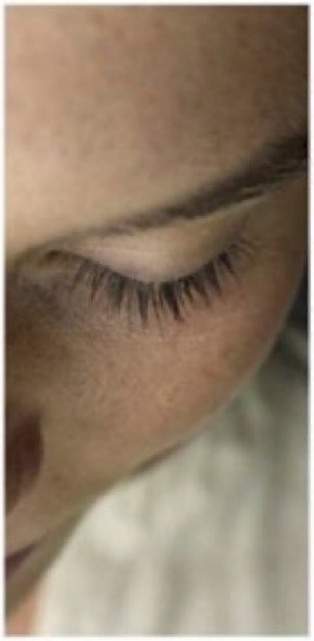

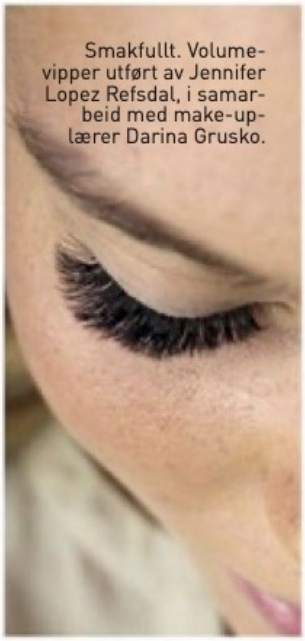

Smakfullt. Volumevipper utført av Jennifer Lopez Refsdal, i samarbeid med make-up-lærer Darina Grusko.

BREDT ARBEIDSOMRÅDE

Jobben som vippestylist er givende, mener Jennifer. Hun har selv erfaring fra å jobbe med dette i klinikk, men utdanningen kan også kombineres med andre fagutdanninger.

- Etter endt vippestylistutdanning hos oss, er fagutøverne godt skolert til å jobbe i klinikker, spa, på cruiseskip, eller man kan starte opp en egen bedrift. Det er også mulighet å kombinere denne utdanningen med våre øvrige studieretninger, mener Jennifer Lopez Refsdal.

PRAKSIS OG TEORI

Vippestylistutdanningen i Tone Lise Akademiet byr ikke bare på utvikling av tekniske ferdigheter, også det teoretiske grunnlaget er viktig, påpeker Refsdal.

- Også kunnskap om allergier, arbeidsmiljø, etikk, øyensykdommer og hygiene inngår i den teoretiske delen av utdanningen. Dette er viktig fordi man sitter på et stort ansvar overfor kunden. For eksempel må man være bevisst på å følge Mattilsynets regler om godkjente produkter i Norge. Hvis man ikke er bevisst på dette, og utsetter kunden for stoffer som ikke er godkjent i Norge, vil man kunne utvikle allergi, kjemisk reaksjon på silikonpads eller kjemisk forbrenning som en følge av sterke formaldehydgasser fra vippelimet. Så det er nødvending med fagkunnskap i bunn, når man jobber med det sensitive øyenområdet.

- Etter endt utdanning vil man bli tildelt et internasjonalt diplom som viser at man har gjennomført en solid utdanning og har de nødvendige kunnskapene som skal til for å jobbe innen dette feltet, avrunder Jennifer.

Tone Lise Akademiet AS og Fagskolen TLA AS tar forbehold om eventuelle trykkfeil i studieinformasjon, studieplan, pris, emnebeskrivelse eller annen informasjon som gjelder for det enkelte studium.

GRUNNKURS

NEGLEDESIGN

Betales med faktura nedbetaling

VISSTE DU:

Du vil motta en pakke som inneholder essensielle verktøy du trenger for å jobbe med negler. Forbruksvarer til ferdighetstrening vil skolen stå for i ordinær skoletid.

NEGLEDESIGN HAR INGEN SPESIFIKKE OPPTAKSKRAV. 11 UKER GRUNNKURS

Denne utdanningen passer perfekt til deg som vil få kunnskap og forståelse for å jobbe med negler.

På 11 uker vil du få grunnleggende kompetanse innen ulike teknikker som bransjen etterspør.

MODULER NEGLEDESIGN

- Spa manikyr og pedikyr
- Hygiene og grunnarbeid
- Produktkunnskap og kontraindikasjoner
- Kundebehandling
- Profesjonell etikk og ergonomi
- Akryl (liquid & powder)
- Gelelakk
- E-fil / elektrisk neglefil
- Ferdighetstrening i skolen studentsalong

Eksamen og prøver
Gjennom dette studiet vil du måtte avlegge skriftlige prøver og praksis eksamen på slutten av grunnkurset. Etter endt kurs og bestått eksamen vil du motta diplom.

Hva koster denne utdanningen?
Dette studiet er godkjent til å delbetale. Prisen og nedbetalingsplan finner du på vår nettside.

Tone Lise Akademiet AS og Fagskolen TLA AS tar forbehold om eventuelle trykkfeil i studieinformasjon, studieplan, pris, emnebeskrivelse eller annen informasjon som gjelder for det enkelte studium.

Spørsmål & svar

Hva gjør jeg om jeg ikke får svar på søknaden?
Sjekk søppelposten knyttet til din epost, om du ikke har fått svar ta kontakt med oss på *e-post kontakt@tonelise.com eller ring oss på 23002929.*

Hvilke dokumenter må lastes opp ved søknad?
Se hvilken påkrevd dokumentasjon du må sende inn under *søk nå* på Tone Lise Akademiets nettside.

Når er skolestart og hvilke tider går man på skolen?
De fleste utdanningene våre har vår og høst opptak. Dato for skolestart og hvilke tider man går på skolen står på vår nettside under hver enkelt studieretning.
www.toneliseakademiet.no eller send oss en e-post til kontakt@tonelise.com

Hva koster de forskjellige utdanningene?
Prisene for utdanningene våre står på vår nettside under hver enkelt studieretning.
www.toneliseakademiet.no

Oppfyller jeg alle kravene for å få studieplass hos dere?
Våre utdanninger har ulike opptakskrav. Du kan lese mer om våre opptakskrav på vår nettside. *Ring oss gjerne på 23002929 så hjelper vi og veileder deg.*

Hvordan betaler jeg skoleavgiften?
Alle våre yrkesfaglige og høyere yrkesfaglige utdanninger er støttet av statens lånekasse. Det vil si at du kan søke om stipend og lån via www.lanekassen.no

Negledesign, makeup grunnkurs, vippestylist og brynsstylist er grunnkurs og går ikke under lånekassen. Det gjør heller ikke våre helgekurs. Vi tilbyr delbetaling via klarna.

Hvem studerer på Tone Lise Akademiet?
De som ønsker et yrke eller har interesse innen skjønnhet, velvære og helse kan studere hos oss. Liker du å jobbe med mennesker passer våre yrker godt for deg.

Tone Lise Akademiet AS og Fagskolen TLA AS tar forbehold om eventuelle trykkfeil i studieinformasjon, studieplan, pris, emnebeskrivelse eller annen informasjon som gjelder for det enkelte studium.

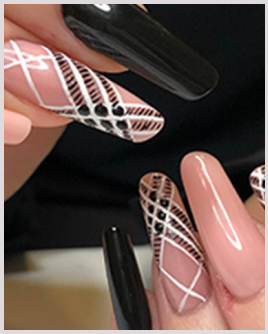
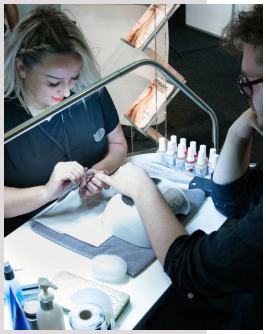

gelish
SOAK-OFF
GEL POLISH®

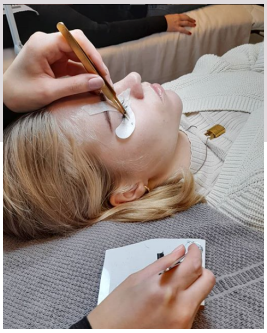

brôw
by Mii

DARPHIN
PARIS

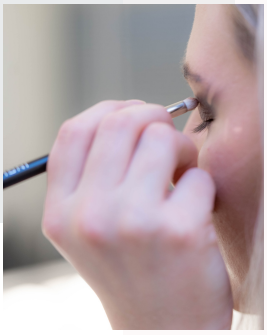
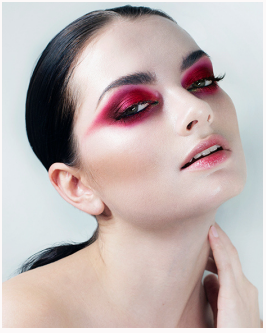

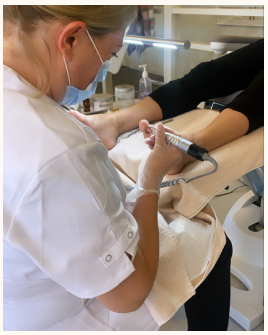
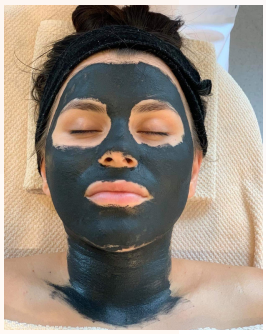

SLA

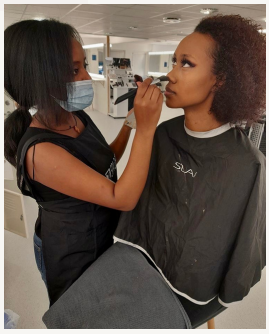

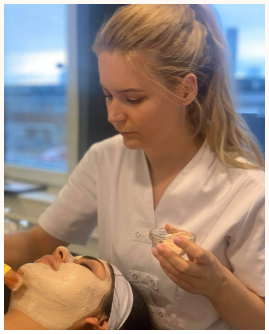

GUINOT
INSTITUT • PARIS

KURS

Kurs passer for deg som ikke ønsker å ta en hel utdannelse. Hos oss kan du velge mellom dagskurs, kveldskurs og helgekurs.

Vi tilbyr en rekke kurs innen skjønnhet og velvære. Vi har delt opp kursene slik at det er enklere for deg å forstå hvilke nivå som forventes på kursene.

- *Nivå 1: For nybegynnere. Her trengs det ikke forkunnskaper.*
- *Nivå 2: Dette er et videregående kurs og bygger på et nivå 1 kurs.*

Eksempel er Klassisk vippeextensions Nivå1, for å bygge på med Volume vippeextensions nivå 2.
Dersom du melder deg på et nivå 2 kurs skal det sendes inn bilde av ditt diplom fra nivå 1 for å vise til at man har forkunnskaper.

Vi holder kurs innen håndpleie, kunstnegler, fotpleie, makeup, kropp, vipper og bryn.

Se vår nettside for å se hvilke kurs vi tilbyr
www.toneliseakademiet.no

Hvordan melder man seg på kurs?
Du melder deg på kurs via vår nettside der du velger ønsket kurs og ønsket dato.

Hvordan betaler man kurs?
Etter at du har valgt kurs og dato vil du bli sendt videre til handlekurven. Her kan du betale direkte med kort eller bruke Klarna betaling med eventuell mulighet for delbetaling.

Trenger jeg modell til kurs?
På alle våre kurs trenger man modell. Dette fordi kursene er praktiske fag der øving er en stor og viktig del av kurset. Under hvert enkelt kurs kan du se hvor mange modeller som trengs.

Hva inngår i kurset?
Melder du deg på kurs inkluderer det en produktpakke i prisen slik at du kan utføre behandlinger under og etter kurs.

Tone Lise Akademiet AS og Fagskolen TLA AS tar forbehold om eventuelle trykkfeil i studieinformasjon, studieplan, pris, emnebeskrivelse eller annen informasjon som gjelder for det enkelte studium.

2021

Dato	Kurs	Pris
Mai		
08.05	Brazilian	5000
08.05	Makeupkurs med vetle	3500
25.05	Advanced volume teori	3500
Juni		
05.06-06.06	Akryl	10000
12.06-13.06	Polygel	12000
12.06-13.06	Fotpleie 2	9000
Juli		
August		
25.08	Vippeløft dag	5000
September		
08.09-09.09	Klassisk vipper dag	9000
13.09-14.09	Gelish	6500
11.09-12.09	Akryl	10000
Oktober		
06.10-07.10	Volume vippper dag	8000
16.10	Makeupkurs	3500
16.10-17.10	Gelenegler	12000
16.10	Hårfjerning kropp og ansikt	7000
16.10-17.10	Fotpleie 1 med gelish	9000
November		
13.11-14.11	Polygel	12000
13.11	Browlamination	5000
13.11-14.11	Klassisk vipper Helg	9000
13.11	Brazilian	5000
Desember		
04-05.12	Fotpleie 2	9000
04.12	Volume vipper helg	8000

KONTAKT OSS

@TONELISEAKADEMIET

WWW.TONELISEAKADEMIET.NO
KONTAKT@TONELISE.COM

23 00 29 29

HASLEVANGEN 15
0579 OSLO